



An die
Vorsitzenden der Kreiselternräte

Im Bezirk

Bearbeitet von
Herrn Thomas Brunk
Persönlich erreichbar unter
E-Mail: Thomas.Brunk@lschb-ig.niedersachsen.de
Telefax: (0 41 31) 15 28 96

Ihr Zeichen, Ihre Nachricht vom

Mein Zeichen (Bei Antwort angeben)

1.1 – 83050

Durchwahl (0 41 31) 15 -

27 35

Lüneburg

25.08.2005

SV-Beratung an Schulen **Regionale Adressenübersicht**

Anlage

Sehr geehrte Damen und Herren,

im Rahmen der Beratung und Unterstützung hat die Landesschulbehörde – Zentrale und Abteilung Lüneburg vier Beraterinnen und Berater für die SV-Arbeit eingesetzt. Zentrale Aufgabe dieser SV-Beraterinnen und Berater ist die Beratung von Schülervvertretungen und SV-Lehrkräften an Schulen. Einen Flyer über die SV-Berater habe ich zur Information als Anlage beigefügt.

Durch die inzwischen auch für die SV-Berater verlagerten Beratungsschwerpunkte auf die Unterstützung der Schulen bei der Qualitätsentwicklung kommt der SV-Beratung zukünftig eine erweiterte Bedeutung zu. Ziel wird es zunehmend sein, nicht nur die Schülervvertretungen zu befähigen, ihre Rolle im Kontext des Schulgesetzes zu finden, sondern die Schulen darauf hinzuweisen, dass eine aktive und professionelle Schülervvertretung ein wesentliches Qualitätsmerkmal einer eigenverantwortlichen Schule ist. Neben den SV-Beratern gibt es noch viele andere Mitstreiter(innen), wie zum Beispiel Kreisschüler- und Kreiselternräte, die hier ihren Anteil an Beratung leisten. Nur leider mussten wir feststellen, dass wir keinen Überblick darüber haben, um welche Personen es sich hierbei eigentlich handelt. Um eine bessere Zusammenarbeit der einzelnen Schülervvertretungen und Kreisräte zu erreichen, habe ich angefangen die Ansprechpartner dieser Personenkreise in einer Adressenliste zu erfassen. Ich würde mich freuen, wenn Sie mich hierbei unterstützen würden.

Hierzu möchte ich Sie bitten, den beigefügten Rückmeldebogen bis **20.09.2005** ausgefüllt an mich zurück zuzusenden. Bitte nennen Sie mir auch die Namen und Anschriften der stellv. Vorsitzenden und, sofern es möglich ist, Ihre Ansprechpartner bei den Landkreisen und Kreisschülerräten. Jede kleine Information ist nützlich. Ich werde sämtliche Daten erfassen und Ihnen nach Abschluss eine Adressenliste zur Verfügung stellen.

Für Ihre Bemühungen bedanke ich mich bereits im Voraus.

Mit freundlichen Grüßen
Im Auftrage

Thomas Brunk

Termine und Veranstaltungen

Aufgaben der SV-Beratung

Regelmäßig stattfindende SV-Seminare für Schülervertreter(innen) innerhalb eines Schuljahres:

September/ Oktober

„Team- und Qualitätsentwicklung“

SV-Seminar für Schülervertreter(innen) an Gymnasien und Gesamtschulen in Verden (Aller)

November/ Dezember

SV-Seminar für Schülervertreter(innen) an berufsbildenden Schulen

November/ Dezember

„Gewählt – was nun?“ Grundlagenseminare für Schülervertreter(innen) an allgemein bildenden Schulen

Genauere Termine und weitere Veranstaltungen werden den Schulen noch bekannt gegeben.

Kontaktadressen

► Landesschülerrat Niedersachsen

<http://www.lsr-niedersachsen.de>

Tel: (05 11) 1 31 79 17

Fax: (05 11) 1 31 79 37

► NIBIS

<http://nibis.ni.schule.de/nibis.phtml?menid=661>

► Landesschulbehörde

Zentrale und Abteilung Lüneburg

Dezernat 1

Auf der Hude 2

21339 Lüneburg

► <http://www.goepfertsv.de>

- Unterstützung der Schulen und Schulbehörde bei Angelegenheiten der Schülervertretung

- Beratung der Kreis- und Gemeindegemeinschulräte

- Mitwirkung und Durchführung bei Seminaren für Schülervertreter(innen)

- Beratung zu Fragen der Schülervertretungsarbeit im Rahmen der Lehrerfortbildung und der Lehrerausbildung im Vorbereitungsdienst

- Mitwirkung bei der Vorbereitung und Durchführung der Wahlen zum Landesschülerrat

- Unterstützung der SV-Berater(innen) in den Schulen

- Zusammenarbeit mit dem Landesschülerrat

- Zusammenarbeit mit dem Generaliendezernenten der Landesschulbehörde für die Aufgabe „Schülervertretung“

Impressum:

Landesschulbehörde

Zentrale und Abteilung Lüneburg

Auf der Hude 2

21339 Lüneburg

V.i.S.d.P.:

Regierungsschuldirektor Hermann Schulze

Tel.: (0 41 31) 15 27 33

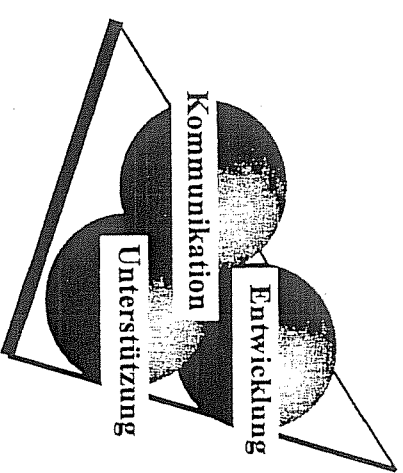

SV-Beratung

Schülervertretung
im Landesschulbehörden-
bezirk Lüneburg



Niedersachsen

SV-Beratung im Landesschulbehördebezirk Lüneburg

Rainer Ebel

Realschule Winsen-Roydorf

Regionale Zuständigkeit:

Landkreise Lüneburg, Harburg

Aufgaben:

Unterstützung der Landesschulbehörde und der Schulen bei der Qualitätsentwicklung der SV-Arbeit



Kontakt: (0 41 71) 78 34 10 (Schule)

(0 41 31) 18 99 59 (Privat)

E-Mail: RSII-R_Ebel@t-online.de

Erwin Henninger

Gymnasium i.E. Winsen-Roydorf

Regionale Zuständigkeit:

Landkreise Celle, Cuxhaven, Stade und Schulform Gymnasien

Aufgaben:

Unterstützung der Landesschulbehörde und der Schulen bei der Qualitätsentwicklung der SV-Arbeit



Kontakt: (0 41 71) 6 92 50 (Schule)

(0 41 71) 27 84 (Privat)

Fax: (0 41 71) 60 61 55

E-Mail: E.Henninger@t-online.de

Claus Göpfert

BBS I Lüneburg

Regionale Zuständigkeit:

Landkreise Verden, Lüchow-Dannenberg und Schulform Berufsbildende Schulen

Aufgaben:

Unterstützung der Landesschulbehörde und der Schulen bei der Qualitätsentwicklung der SV-Arbeit



Kontakt: (0 41 31) 8 63 01 14 (Schule)

(0 41 31) 39 02 60 (Privat)

Fax: (0 41 31) 39 02 80

E-Mail: Schnulski@gmx.de

Web: www.goepfertsv.de

Monika Schar Schmidt

KGS Tarmstedt

Regionale Zuständigkeit:

Landkreise Rotenburg (Wümme), Verden, Soltau-Fallingb., Osterholz-Scharmbeck und Schulform Gesamtschulen

Aufgaben:

Unterstützung der Landesschulbehörde und der Schulen bei der Qualitätsentwicklung der SV-Arbeit

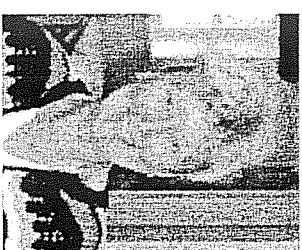

Kontakt: (0 42 83) 3 44 (Schule)

(0 42 61) 84 84 61 (Privat)

Fax: (0 42 61) 84 84 71

E-Mail: Schaamoni@gmx.net